

# Lote hotelero o comercial en Puerto Vallarta

Excelente ubicación, justo frente a la Central de Autobuses... Una gran oportunidad.

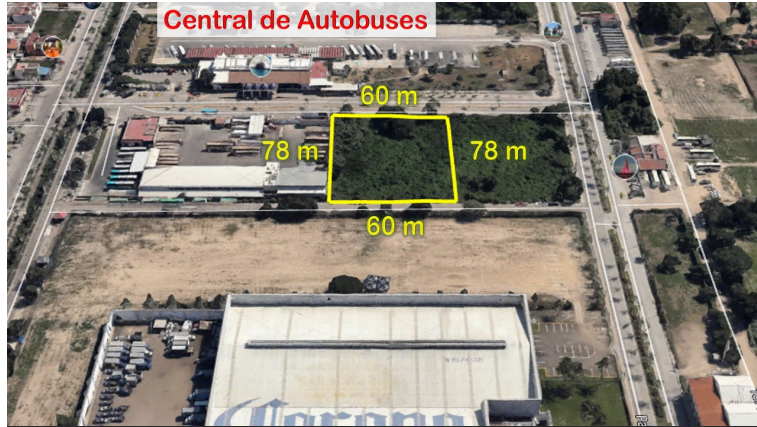

**\$ 28,000,000 MX**

## Lote Comercial Real

- Terreno: 4683.00 m<sup>2</sup>
- Construcción: 0.00 Mts.
- Recamaras: 0
- Baños: 0.0
- Nivel / Plantas: 0
- Estacionamientos:

Inmejorable ubicación de este lote, con dos frentes de 60 metros cada uno, el principal frente a la entrada a la Central de Autobuses de Puerto Vallarta, casi 5,000 m<sup>2</sup>, con todos los servicios.

Además muy cerca de la Fiscalía del Estado, del Centro de Convenciones y del aeropuerto... con flujo de gente casi las 24 horas del día.

Una gran oportunidad para invertir y negocios como hotel express o familiar, plaza comercial y otros... conócelo y negociamos!

